



**Centro Educativo Jerárquicos**  
Instituto Superior Particular Autorizado N° 4086

P.D.Colodrero 3050 - Santa Fe (3000)  
0810 555 4050 (Opción 4)  
institutosuperior@jerarquicos.com  
www.superior.cejs.edu.ar

—  
Buscanos en Facebook /institutojerarquicos

**JS JERÁRQUICOS**

Rev 2 - Septiembre 2018

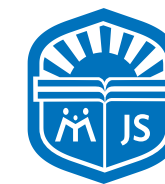

**Centro Educativo Jerárquicos**  
Instituto Superior N° 4086

# Tecnicatura Superior en ENFERMERÍA

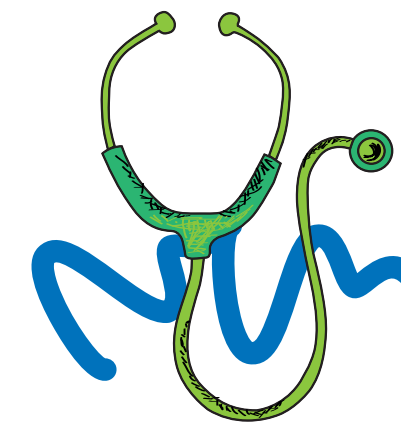

Nivel Superior no Universitario.

Título con validez Nacional. Carrera con Articulación Universitaria.

Prácticas profesionalizantes en instituciones de salud públicas y privadas.

**DURACIÓN:** 3 años.

**CURSADO:** Presencial con materias semi - presenciales y libres.

**HORARIOS:** Lunes a viernes de 18:00 a 23:00 hs.

# ENFERMERÍA

El Técnico Superior en Enfermería estará formado en el cuidado integral de la salud con una perspectiva interdisciplinaria y humanística, que contemple la sensibilidad social y la ética de la vida como valores fundamentales en el ejercicio de la profesión.

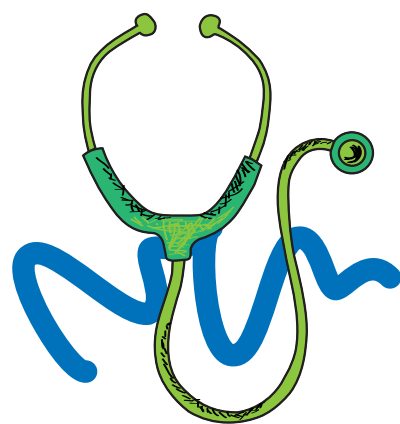

## PLAN DE ESTUDIO RES. MIN. EDUC. N° 2487/2017 Y MIN. SAL. N° 0093/2017

### PRIMER AÑO

Comunicación	1° cuatrimestre
Unidad de Definición Institucional I	2° cuatrimestre
Salud Pública	Añual
Biología Humana I	Añual
Sujeto, Cultura y Sociedad I	Añual
Fundamentos del Cuidado en Enfermería	Añual
Cuidados de Enfermería en la Comunidad y la Familia	Añual
Práctica Profesionalizante I	Añual

### SEGUNDO AÑO

Problemáticas Socio Contemporáneas	1° cuatrimestre
Informática en Salud	1° cuatrimestre
Unidad de Definición Institucional II	2° cuatrimestre
Bioseguridad y Medio Ambiente en el Trabajo	2° cuatrimestre
Sujeto, Cultura y Sociedad II	Añual
Biología Humana II	Añual
Farmacología en Enfermería	Añual
Cuidados de Enfermería a los Adultos y Adultos Mayores	Añual
Práctica Profesionalizante II	Añual

### TERCER AÑO

Ética y Responsabilidad Social	1° cuatrimestre
Inglés Técnico	1° cuatrimestre
Derecho y Legislación Laboral	2° cuatrimestre
Cuidados de Enfermería en Salud Mental	2° cuatrimestre
Organización y Gestión en Instituciones de la Salud	Añual
Investigación en Enfermería	Añual
Cuidados de Enfermería al Niño y al Adolescente	Añual
Práctica Profesionalizante III	Añual

## LOS EGRESADOS ESTARÁN CAPACITADOS PARA:

**DIAGNOSTICAR, PLANIFICAR, BRINDAR Y EVALUAR** cuidados de enfermería en el marco de las actividades de promoción, prevención, recuperación y rehabilitación, para el primer y segundo nivel de atención de salud. **RESOLVER** problemáticas de salud y enfermedad de las personas, grupos, familias y comunidades. **INVESTIGAR** las distintas áreas de salud y reflexionar sobre la realidad y su propia práctica profesional. **DESARROLLAR** actitudes cooperativas, dinámicas y comunitarias que facilitan el proceso de atención y cuidado enfermero. **ACTUAR** de manera interdisciplinaria con médicos de distintas especialidades, enfermeros, técnicos y otros profesionales del campo de la salud.



**Requisitos de inscripción:** Certificado de estudios de Nivel Medio completo, legalizado o constancia de certificado en trámite. Certificado de Buena Salud y Aptitud Psicofísica. Fotocopia del DNI autenticada, incluyendo el domicilio actualizado. 2 fotos 4 x 4 cm. Certificado de vacuna Triple Acelular. Certificado de vacuna Hepatitis B. Certificado de vacuna antigripal. Completar la ficha de inscripción.